

ÉCLIPSE ANNULAIRE AU "RWANDA" VENDREDI 15 JANVIER 2010

POSITION	ÉCLIPSE MAXIMUM H MN S	OBSCURATION EN %	PREMIER CONTACT H MN S	DERNIER CONTACT H MN S
1 Butare	07 21 26	76,1	06 05 34	08 55 07
2 Byumba	07 21 55	79,4	06 05 27	08 56 37
3 Cyangugu	07 20 45	75,6	06 06 19	08 53 18
4 Gabiro	07 20 53	75,9	06 05 49	08 53 39
5 Gako	07 21 40	78,8	06 05 28	08 55 54
6 Gikongoro	07 21 18	76,3	06 05 33	08 54 49
7 Gisenyi	07 21 13	78,3	06 06 01	08 54 41
8 Gitarama	07 21 33	77,7	06 05 30	08 55 33
9 Kayanza	07 22 06	78,8	06 05 29	08 57 27
10 Kibungo	07 22 14	78,8	06 05 00	08 57 20
11 Kibuye	07 21 13	77,3	06 05 31	08 54 39
12 KIGALI	07 21 53	78,4	06 05 31	08 56 25
13 Kigeme	07 21 15	76,2	06 05 33	08 54 41
14 Kayuruga	07 21 09	79,1	06 05 27	08 55 54
15 Nyanza	07 21 29	76,9	06 05 22	08 55 21
16 Ruhengeri	07 21 34	79,2	06 05 28	08 55 42
17 Rwamagana	07 22 11	78,7	06 05 29	08 57 15

➤ Les horaires sont indiqués en heures **LOCALES**.

➤ Ce document est la propriété de **SODAP-SOBOMEX** et protégé par les lois internationales sur le droit d'auteur et de la protection de la propriété intellectuelle.

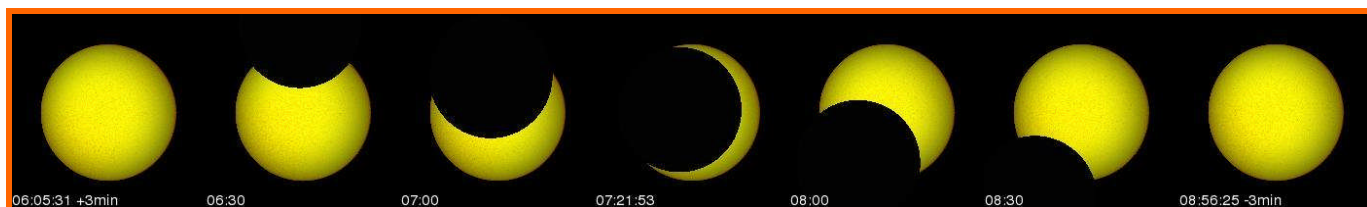

DÉROULEMENT DE L'ÉCLIPSE À KIGALI – 78,4%

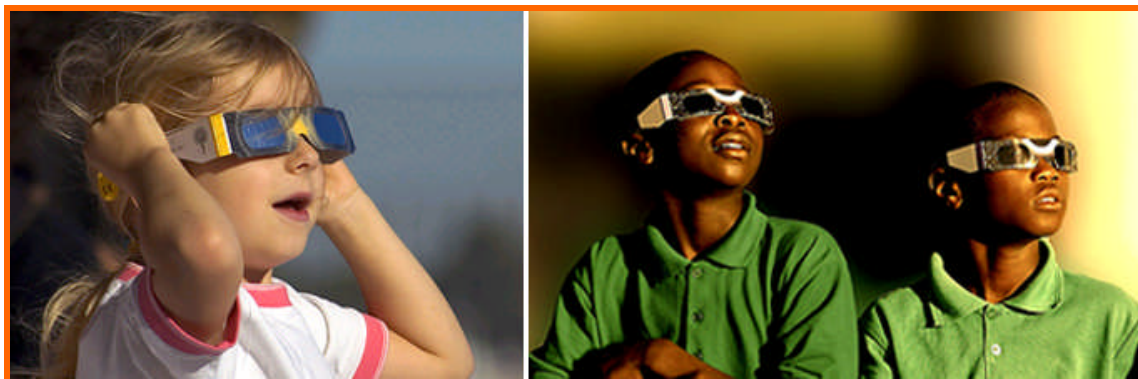

Profitez de l'ÉCLIPSE DU SOLEIL

Admirez les éclipses, mais n'oubliez surtout pas de porter nos LUNETTES D'ÉCLIPSE!