

## ÉCLIPSE ANNULAIRE AU "BURUNDI" VENDREDI 15 JANVIER 2010

POSITION	ÉCLIPSE MAXIMUM H MN S	OBSCURATION EN %	PREMIER CONTACT H MN S	DERNIER CONTACT H MN S
1 Bubanza	07 21 04	74,3	06 05 40	08 53 58
2 <b>BUJUMBURA</b>	<b>07 20 59</b>	<b>73,3</b>	<b>06 05 45</b>	<b>08 53 35</b>
3 Bururi	07 21 06	71,8	06 05 50	08 53 46
4 Cankuzo	07 22 02	75,0	06 05 38	08 56 32
5 Cibitoke	07 20 53	74,6	06 05 40	08 53 31
6 Gitega	07 21 27	73,8	06 05 42	08 54 54
7 Karuzi	07 21 42	75,0	06 05 37	08 55 43
8 Kayanza	07 21 16	75,0	06 05 37	08 54 36
9 Kibondo	07 21 35	76,5	06 05 33	08 55 58
10 Mabanda	07 21 12	71,1	06 05 55	08 53 51
11 Makamba	07 21 14	71,4	06 05 53	08 54 02
12 Muramvya	07 21 42	75,4	06 05 36	08 55 45
13 Muyinga	07 21 54	75,9	06 05 34	08 56 19
14 Mwaro	07 21 04	73,3	06 05 43	08 54 18
15 Ngozi	07 21 27	75,0	06 05 36	08 55 05
16 Nyanza Lac	07 21 04	70,6	06 05 58	08 53 25
17 Rumonge	07 20 58	71,5	06 05 53	08 53 21
18 Rusengo	07 21 51	74,4	06 05 40	08 56 01
19 Rutana	07 21 26	72,3	06 05 48	08 54 39
20 Ruyigi	07 21 42	73,9	06 05 41	08 55 35

➤ Les horaires sont indiqués en heures **LOCALES**.

➤ Ce document est la propriété de SODAP-SOBOMEX et protégé par les lois internationales sur le droit d'auteur et de la protection de la propriété intellectuelle.

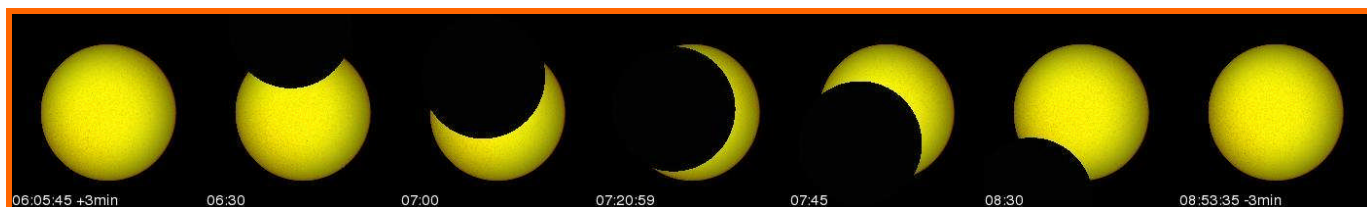

### DÉROULEMENT DE L'ÉCLIPSE À BUJUMBURA – 73,3%

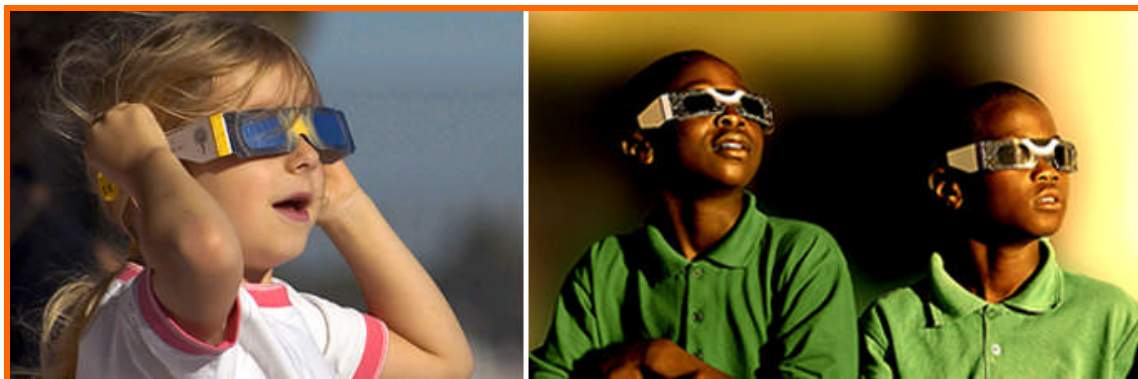

### Profitez de l'ÉCLIPSE DU SOLEIL

Admirez les éclipses, mais n'oubliez surtout pas de porter nos LUNETTES D'ÉCLIPSE!